STUDIUM UWARUNKOWAŃ I KIERUNKÓW ZAGOSPODAROWANIA PRZESTRZENNEGO GMINY GŁOWNO

ZAŁĄCZNIK NR 8

do Uchwały Nr XXX/131/12 Rady Gminy Głowno z dnia 28 grudnia 2012 r.

POLITYKA PRZESTRZENNA I KIERUNKI ROZWOJU

SKALA 1:10000

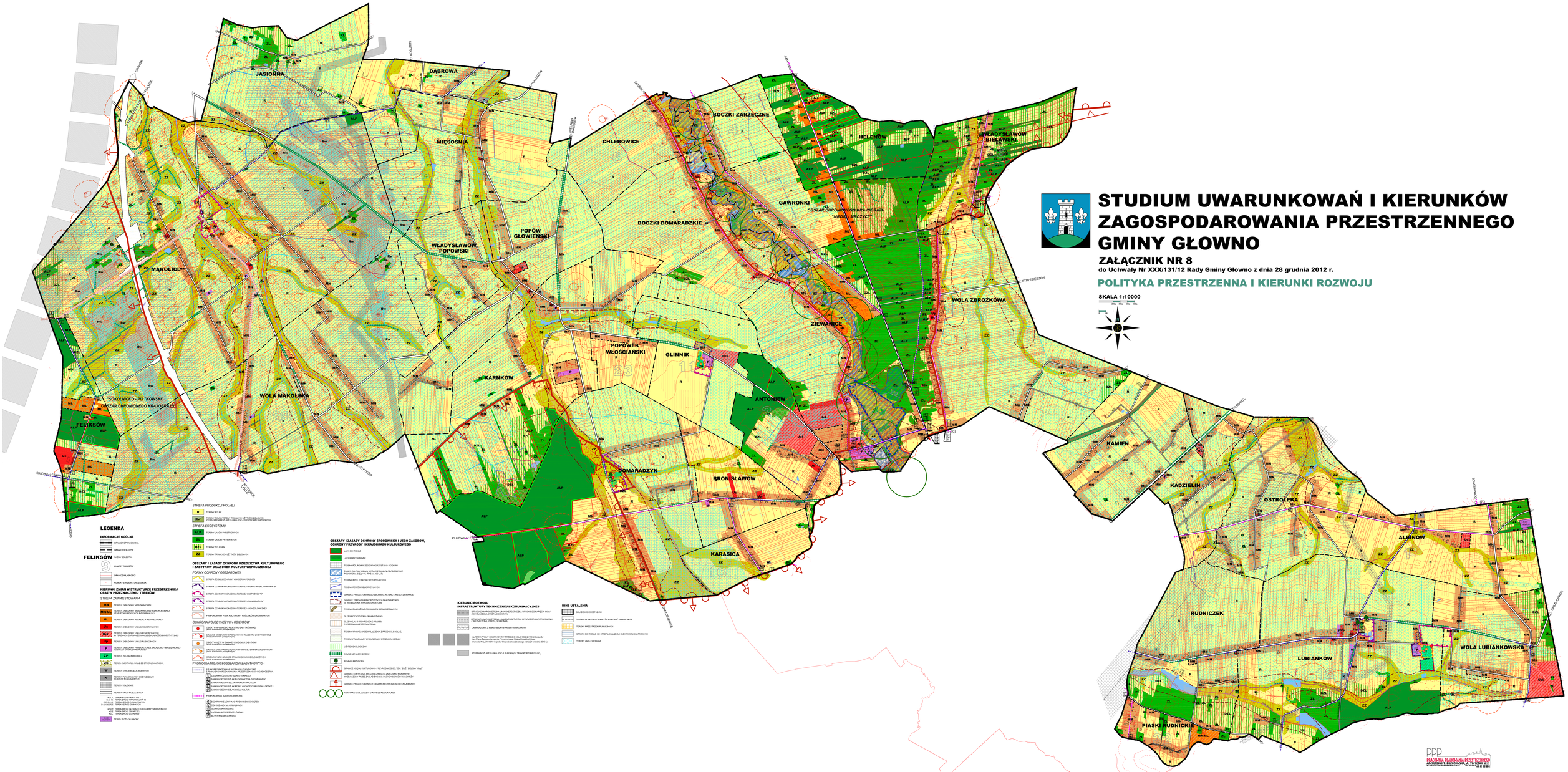

DPP
PRACOWNIA PLANOWANIA PRZESTRZENNEGO
ARCHITEKTURY I BUDOWNICTWA "A" TOMASZ DUX